

EDIFICIO PLURIFAMILIAR 12 VIVIENDAS

Calle Antonio Maura 13+15
MÁLAGA

VIVIENDA 0.B P. BAJA

Vivienda 0.B	
Salón-cocina-comedor	26.68 m ²
Distribuidor 1	1.78 m ²
Dormitorio 1	12.47 m ²
Baño 1	4.15 m ²
Distribuidor 2	1.03 m ²
Dormitorio 2	10.93 m ²
Dormitorio 3	11.56 m ²
Baño 2	3.87 m ²
Patio trasero 2	27.33 m ²

Superficie útil total V0.B (Sg/D.218/200) 79.72 m²

Superficie construida V0.B 97.02 m²

S. construida con repercusión de zonas comunes V0.B (Sg/D.218/2005) 110.51 m²

Superficies calculadas sg/ Decreto 218/2005.

Se computa como superficie útil de los espacios exteriores privativos el 50% de su suelo hasta un máximo del 10% de la superficie útil cerrada de la vivienda correspondiente.

Se computa como superficie construida de los espacios exteriores no cubiertos privativos el 50% de su suelo hasta un máximo del 10% de la superficie construida cerrada de la vivienda correspondiente.

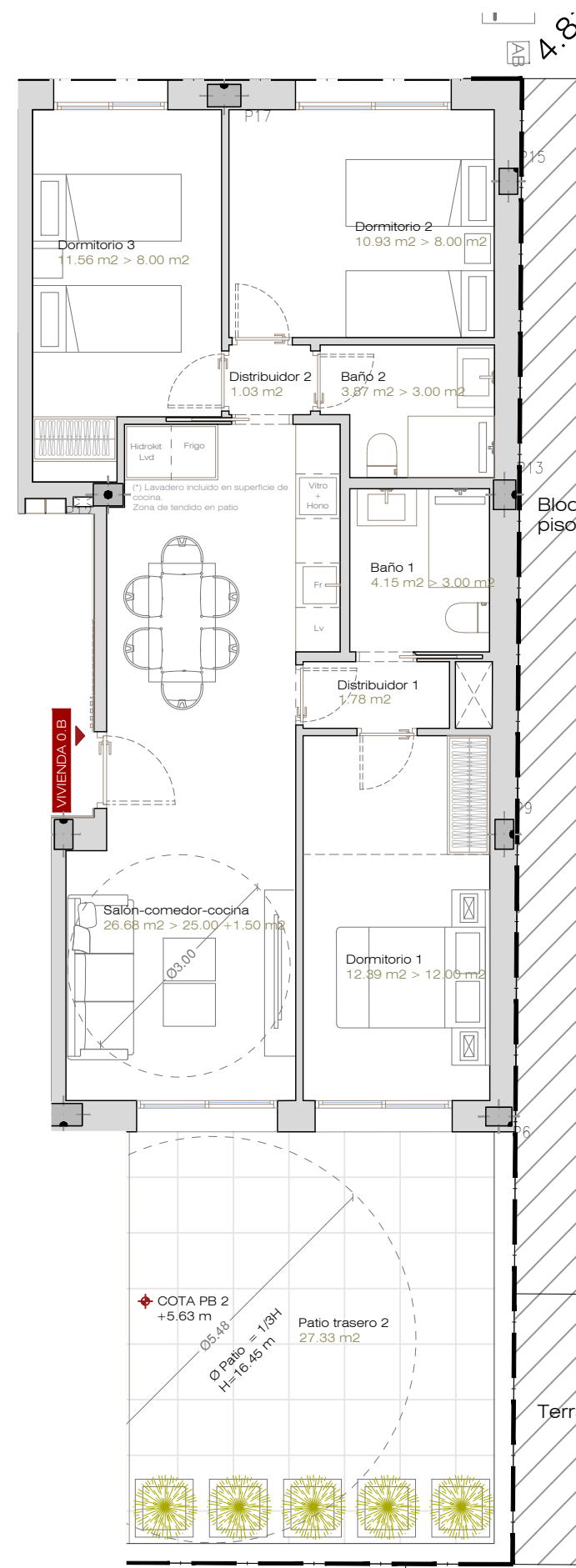
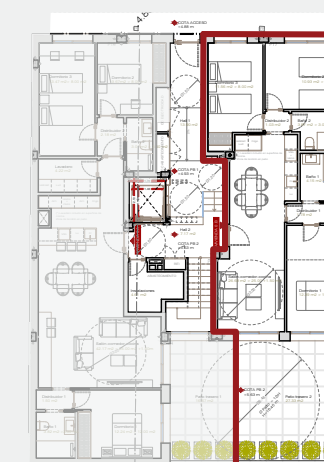

*Observaciones: Se podrán realizar las modificaciones que se estimen necesarias por exigencias de orden técnico, comercial, jurídico o de disponibilidad.
Las superficies detalladas son aproximadas. El equipamiento de la vivienda será el indicado en la memoria de calidades, no siendo objeto de entrega el mobiliario que ha sido representado a efectos meramente decorativo.