

EDIFICIO PLURIFAMILIAR 12 VIVIENDAS

Calle Antonio Maura 13+15
MÁLAGA

VIVIENDA 3.B P. TERCERA

Vivienda 3.B	
Recibidor	2.77 m ²
Salón-cocina-comedor	26.83 m ²
Dormitorio 1	14.05 m ²
Baño 1	3.40 m ²
Distribuidor 1	4.28 m ²
Dormitorio 2	9.82 m ²
Dormitorio 3	9.81 m ²
Baño 2	3.47 m ²
Terraza V3.B	9.16 m ²

Superficie útil total V3.B (Sg/D.218/200	79.01 m ²
Superficie construida V3.B	101.92 m ²
S. construida con repercusión de zonas comunes V3.B (Sg/D.218/2005)	116.09 m ²
Superficies calculadas sg/ Decreto 218/2005.	

Se computa como superficie útil de los espacios exteriores privados el 50% de su suelo hasta un máximo del 10% de la superficie útil cerrada de la vivienda correspondiente.

Se computa como superficie construida de los espacios exteriores no cubiertos privados el 50% de su suelo hasta un máximo del 10% de la superficie construida cerrada de la vivienda correspondiente.

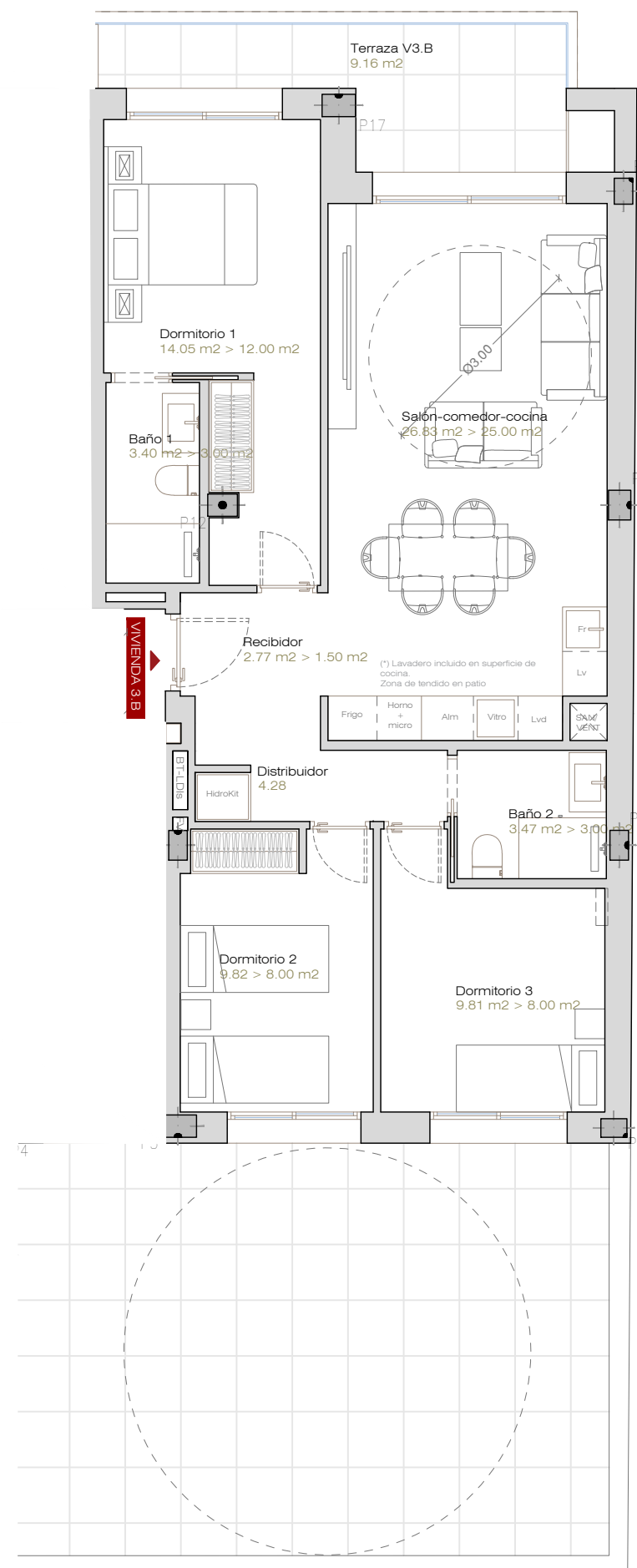

*Observaciones: Se podrán realizar las modificaciones que se estimen necesarias por exigencias de orden técnico, comercial, jurídico o de disponibilidad. Las superficies detalladas son aproximadas. El equipamiento de la vivienda será el indicado en la memoria de calidades, no siendo objeto de entrega el mobiliario que ha sido representado a efectos meramente decorativo.