

EDIFICIO PLURIFAMILIAR 12 VIVIENDAS

Calle Antonio Maura 13+15
MÁLAGA

VIVIENDA 3.A P. TERCERA

Vivienda 3.A	
Recibidor	3.94 m ²
Salon-comedor-cocina	28.20 m ²
Distribuidor 1	0.95 m ²
Dormitorio 1	12.36 m ²
Baño 1	3.55 m ²
Distribuidor 2	0.60 m ²
Dormitorio 2	14.48 m ²
Dormitorio 3	10.72 m ²
Baño 2	3.76 m ²
Terraza V3.A	9.45 m ²

Superficie útil total V3.A (Sg/D.218/2005)	83.28 m ²
Superficie construida V3.A	107.43 m ²
S. construida con repercusión de zonas comunes V3.A (Sg/D.218/2005)	122.37 m ²

Superficies calculadas sg/ Decreto 218/2005.

Se computa como superficie útil de los espacios exteriores privados el 50% de su suelo hasta un máximo del 10% de la superficie útil cerrada de la vivienda correspondiente.

Se computa como superficie construida de los espacios exteriores no cubiertos privados el 50% de su suelo hasta un máximo del 10% de la superficie construida cerrada de la vivienda correspondiente.

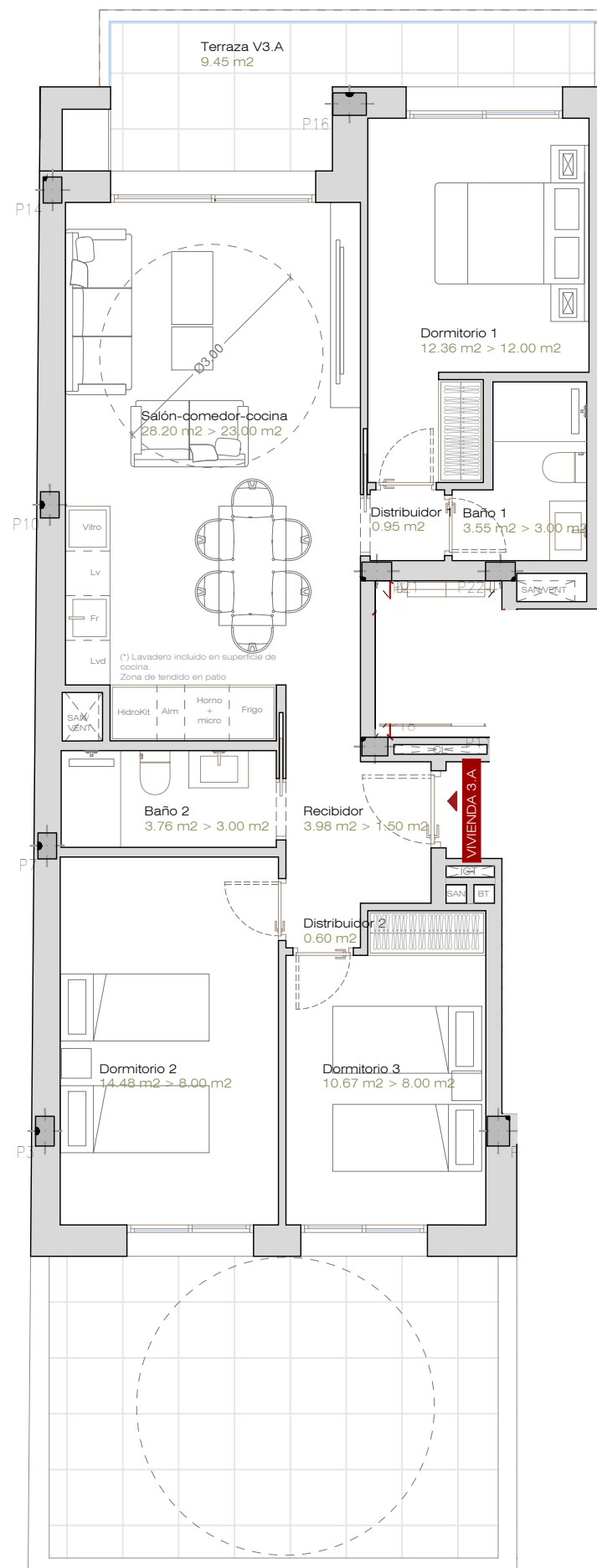
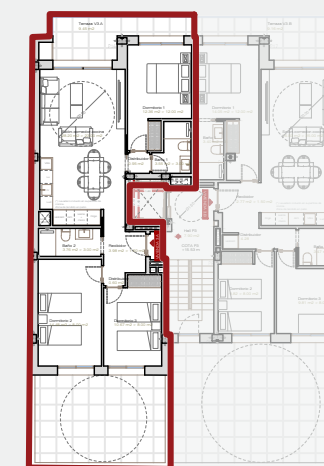

*Observaciones: Se podrán realizar las modificaciones que se estimen necesarias por exigencias de orden técnico, comercial, jurídico o de disponibilidad. Las superficies detalladas son aproximadas. El equipamiento de la vivienda será el indicado en la memoria de calidades, no siendo objeto de entrega el mobiliario que ha sido representado a efectos meramente decorativo.